Value Real Estate srl
Via Spadari, 3 - 20123 Milano
Tel. +39 02 36553817
Fax. +39 02 36551890
Cod. Fisc. / P.I. 07986150964
Email. info@valuerealestate.it

Riferimento: **NTA Torino**

Commerciale-Affitto: L'ufficio A 50 Metri Da Piazza Duomo

Ufficio di Mq. 38, € 1.550
Milano - via Torino

Descrizione

Nel cuore di Milano a un passo da piazza Duomo proponiamo un ufficio in un palazzo signorile con ascensore e portineria. L'Immobile è dotato di aria condizionata, porta blindata, doppi vetri. Ristrutturato e arredato.
Richiesta 1550 euro comprese spese condominiali.

Value Real Estate srl
Via Spadari, 3 - 20123 Milano
Tel. +39 02 36553817
Fax. +39 02 36551890
Cod. Fisc. / P.I. 07986150964
Email. info@valuerealestate.it

Riferimento: **NTA Torino**

Commerciale-Affitto: L'ufficio A 50 Metri Da Piazza Duomo

Informazioni

- Canone Mensile: **€ 1.550**
- Metratura: **38 mq**
- Tipologia: **Ufficio**
- Manutenzione: **Ristrutturato**
- Nr.Locali: **2**
- Riscaldamento: **Centralizzato**
- Bagni: **0**
- Balconi: **0**
- Spese Cond.: **€ 0**
- Classe En.: **D**
- IPE: **0**

Value Real Estate srl
Via Spadari, 3 - 20123 Milano
Tel. +39 02 36553817
Fax. +39 02 36551890
Cod. Fisc. / P.I. 07986150964
Email. info@valuerealestate.it

Riferimento: **NTA Torino**
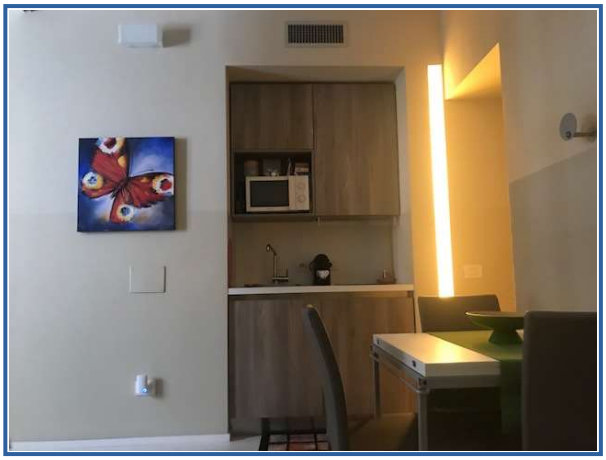
Commerciale-Affitto: L'ufficio A 50 Metri Da Piazza Duomo