Value Real Estate srl
Via Spadari, 3 - 20123 Milano
Tel. +39 02 36553817
Fax. +39 02 36551890
Cod. Fisc. / P.I. 07986150964
Email. info@valuerealestate.it

Riferimento: **PSV-MONTESANTO**

Residenziale-Vendita: VENDESI PRESTIGIOSO APPARTAMENTO ZONA REPUBBLICA

di Mq. 231, € 1.950.000
Milano - VIALE MONTE SANTO

Descrizione

In uno splendido palazzo d'epoca, dotato di servizio di portineria tutto il giorno, in vendita prestigioso appartamento di 230mq al quarto piano.
L'immobile è composto da ingresso ed ampio salone doppio, cucina abitabile, 5 camere matrimoniali di cui una con soppalco e 3 bagni.
Completa la proprietà un solaio.

Ubicato in Viale Montesanto 5 in zona Repubblica, è a pochi passi dai Giardini Indro Montanelli, da zona Brera e piazza Gae Aulenti, ed è molto ben collegato dai mezzi pubblici di superficie e dalle linee metropolitane e ferroviarie.

Value Real Estate srl
Via Spadari, 3 - 20123 Milano
Tel. +39 02 36553817
Fax. +39 02 36551890
Cod. Fisc. / P.I. 07986150964
Email. info@valuerealestate.it

Riferimento: **PSV-MONTESANTO**

Residenziale-Vendita: VENDESI PRESTIGIOSO APPARTAMENTO ZONA REPUBBLICA

Informazioni

- Prezzo:	**€ 1.950.000**
- Metratura:	**231 mq**
- Nr.Locali:	**11,5**
- Camere:	**5**
- Bagni:	**3**
- Balconi:	**0**
- Spese Cond.:	**€ 10000**
- Classe En.:	**D**
- IPE:	**158,11**

Value Real Estate srl
Via Spadari, 3 - 20123 Milano
Tel. +39 02 36553817
Fax. +39 02 36551890
Cod. Fisc. / P.I. 07986150964
Email. info@valuerealestate.it

Riferimento: **PSV-MONTESANTO**
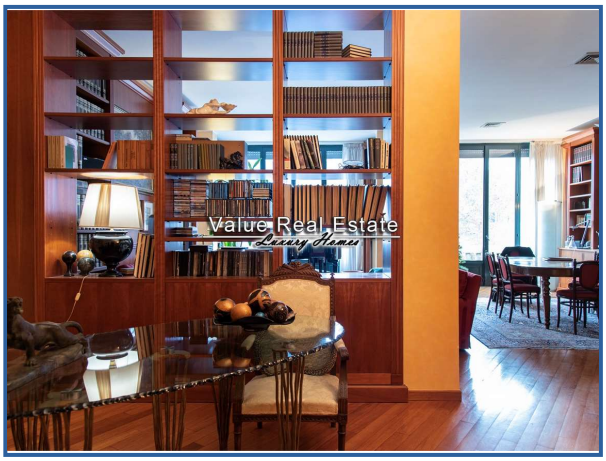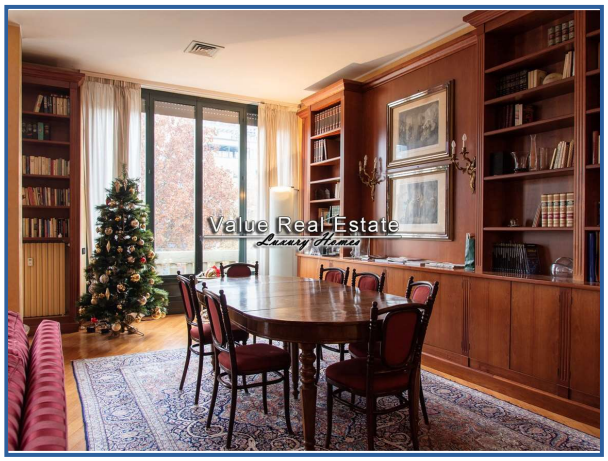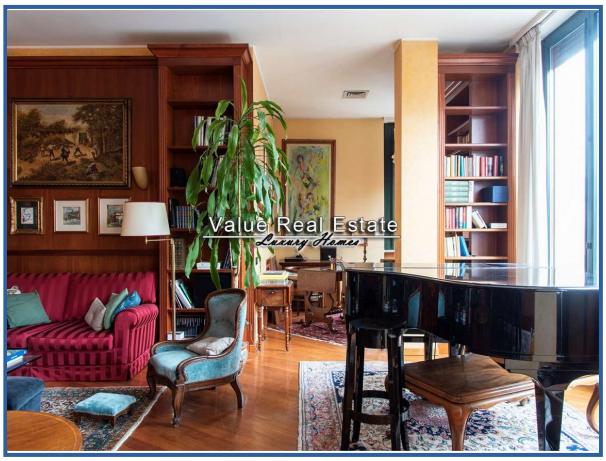
Residenziale-Vendita: VENDESI PRESTIGIOSO APPARTAMENTO ZONA REPUBBLICA